

ZAGĘSZCZARKA GRUNTU SPALINOWA typu ZGS-20

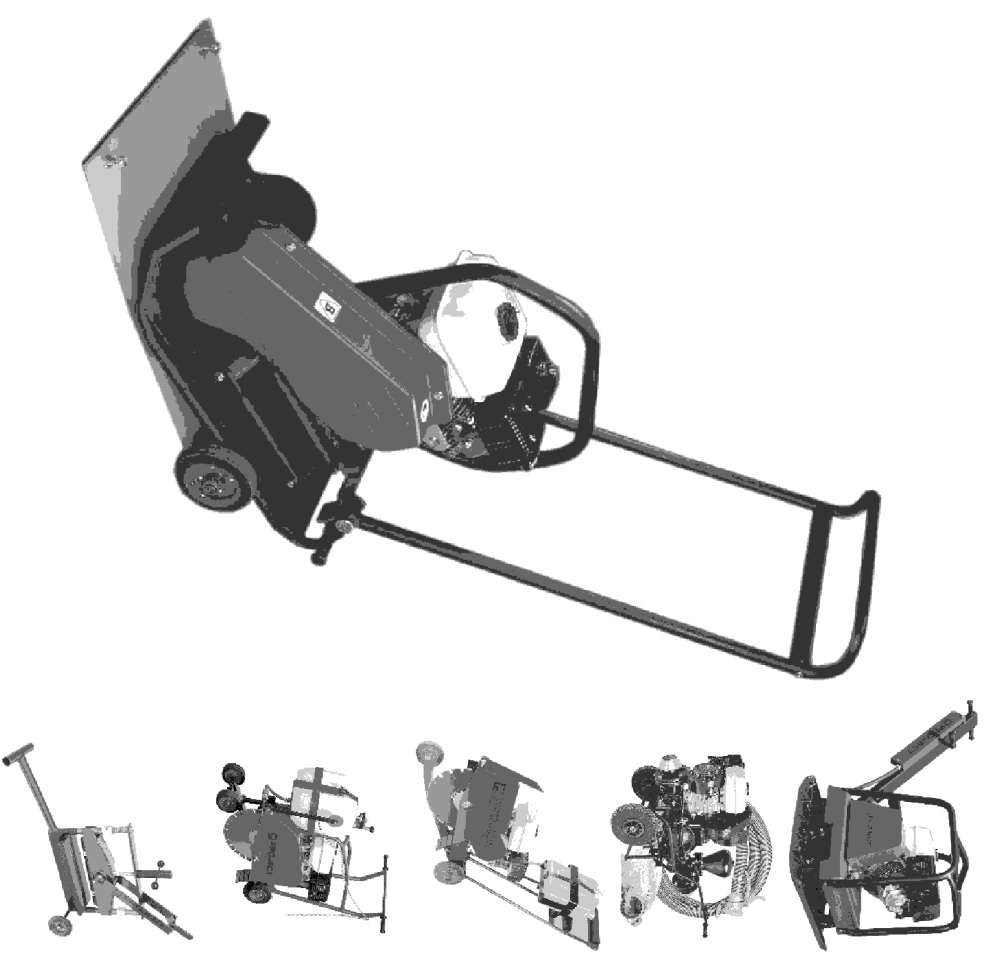

PRODUCENT / DYSTRYBUTOR:

PL 84-300 LĘBORK

ul. Pionierów 15

tel./fax (+48 59) 8633128

e-mail: project@project.com.pl



UWAGA: Firma PROJECT zastrzega sobie prawo do wprowadzania zmian w wyrobach, mających na celu poprawę ich własności mechanicznych i ergonomicznych.

Dotyczy maszyn od nr M20260

KATALOG CZĘŚCI



A

| | | | | |
|---|-------------------------|---------------|--------------|-------|
| A | KATALOG CZĘŚCI WYROBU : | | ZGS-20 | Str.1 |
| | ZMIANA 5 | AKTUALIZACJA: | | |
| | | | Styczeń 2006 | |

ZAGĘSZCZARKA GRUNTU SPALINOWA typu ZGS-20

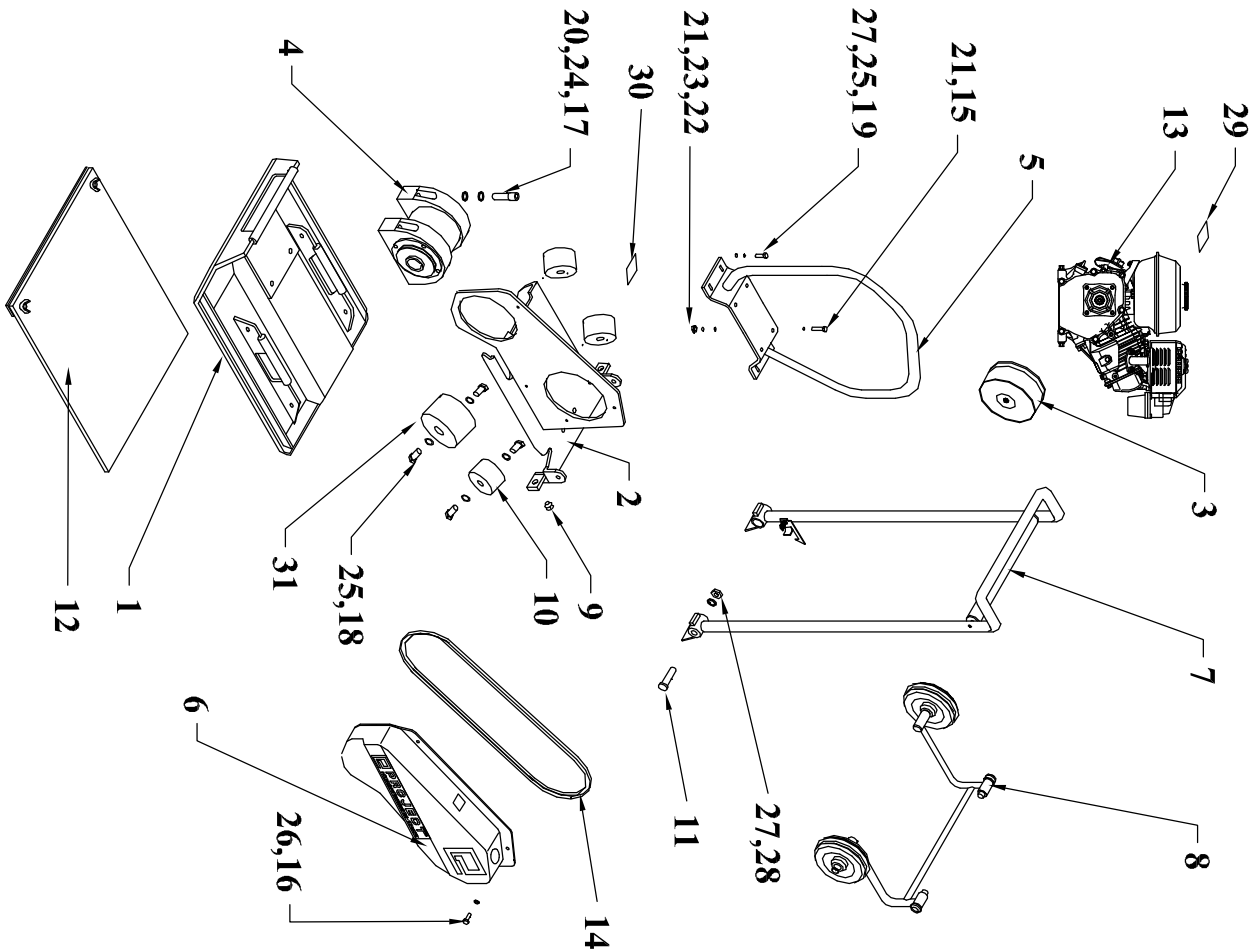

| | | | | |
|---|-------------------------|---------------|--------------|--------|
| A | KATALOG CZĘŚCI WYROBU : | | ZGS-20 | Str.10 |
| | ZMIANA 5 | AKTUALIZACJA: | | |
| | | | Styczeń 2006 | |

| | | | | |
|---|-------------------------|---------------|--------------|-------|
| A | KATALOG CZĘŚCI WYROBU : | | ZGS-20 | Str.9 |
| | ZMIANA 5 | AKTUALIZACJA: | Styczeń 2006 | |
| | | | | |

Poz. 12 PŁYTA ELASTOMEROWA 20 (20/09-00-00.1)

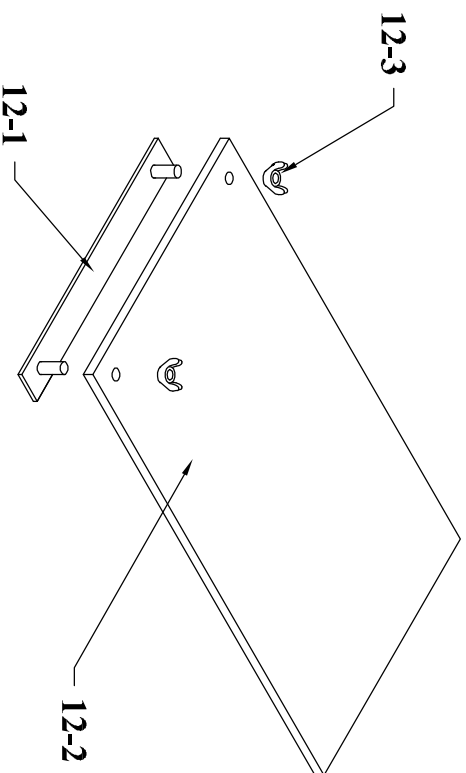

| Poz. | Nazwa detalu | Nr katalogowy lub norma | ilość | |
|------|--------------------------------|----------------------------|-------|----|
| | | | szt. | kg |
| 12-1 | Listwa mocująca | 20/09-01-00 | 1 | |
| 12-2 | Płyta do kostki 20 | 20/20-00-02 | 1 | |
| 12-3 | Nakrętka skrzydełkowa M12-8-II | PN-85/M-82489 | 2 | |

| | | | | |
|---|-------------------------|---------------|--------------|-------|
| A | KATALOG CZĘŚCI WYROBU : | | ZGS-20 | Str.2 |
| | ZMIANA 5 | AKTUALIZACJA: | Styczeń 2006 | |
| | | | | |

| Poz. | Nazwa detalu | Nr katalogowy lub norma | ilość | |
|------|---|----------------------------------|-------|----|
| | | | szt. | kg |
| 1 | Płyta robocza | 20/01-00-00.4 | 1 | |
| 2 | Płyta siłnikowa | 20/02-00-00.7 | 1 | |
| 3 | SPRZĘGŁO KPL. | 20/03-00-00.2 | 1 | |
| 4 | WIBRATOR | 20/04-00-00.4 | 1 | |
| 5 | Stelaż Honda | 20/05-00-00.3 | 1 | |
| 6 | Ostona | 20/06-00-00.4 | 1 | |
| 7 | Dyszel | 20/07-00-00.2 | 1 | |
| 8 | Wózek ZGS-20 | 20/08-00-00.1 | 1 | |
| 9 | Odbój dyszla | 12/00-00-12.2 | 2 | |
| 10 | Amortyzator-20 | 20/12-00-00.1 | 3 | |
| 11 | Sworzeń | 20/00-00-10.3 | 2 | |
| 12 | Płyta elastomerowa 20 | 20/09-00-00.1 | 1 | |
| 13 | Siłnik Honda GX-160 | Zakup razem z siłnikiem | 1 | |
| | W pust przyznacyczny 5x5x33 | | 1 | |
| 14 | Pasek klin. AVX 13x1030La | Zakup | 1 | |
| 15 | Śruba M8x50-5-8-Zn | PN-85/M-82105 | 4 | |
| 16 | Śruba M8x20-5-8-Zn | PN-85/M-82105 | 4 | |
| 17 | Śruba M16x90-8-8-Cz | PN-87/M-82302 | 4 | |
| 18 | Śruba M12x20-5-8-Zn | PN-85/M-82105 | 8 | |
| 19 | Śruba M12x35-5-8-Zn | PN-85/M-82105 | 4 | |
| 20 | Podkładka 17 Zn | PN-78/M-82006 | 4 | |
| 21 | Podkładka 8,4-Zn | PN-78/M-82008 | 8 | |
| 22 | Nakrętka M8-Zn | PN-86/M-82144 | 4 | |
| 23 | Podkładka spr. 8,2-Zn | PN-77/M-82008 | 4 | |
| 24 | Podkładka spr. 16,3-Zn | PN-77/M-82008 | 4 | |
| 25 | Podkładka spr. 12,2-Zn | PN-77/M-82008 | 12 | |
| 26 | Podkładka 8,4-Zn | PN-59/M-82006 | 8 | |
| 27 | Podkładka 13-Zn | PN-78/M-82006 | 6 | |
| 28 | Nakrętka samozab. M12-Zn | PN-85/M-85172 | 2 | |
| 29 | Instrukcja siln. ZGS-10 | 10/06-00-04 | 1 | |
| 30 | Tabliczka znam. uniw. + nal.na tab.znam. ZGS-20 | N.A/02-00-06.1 N.A/02-00-07.1 | 1 kpl | |
| 31 | Amortyzator-30 | 30/09-00-00.3 | 1 | |

| | | | | |
|---|-------------------------|---------------|--------------|-------|
| A | KATALOG CZĘŚCI WYROBU : | | ZGS-20 | Str.3 |
| | ZMIANA 5 | AKTUALIZACJA: | | |
| | | | Styczeń 2006 | |

Poz. 3 SPRZĘGŁO KPL. (20/03-00-00.2)

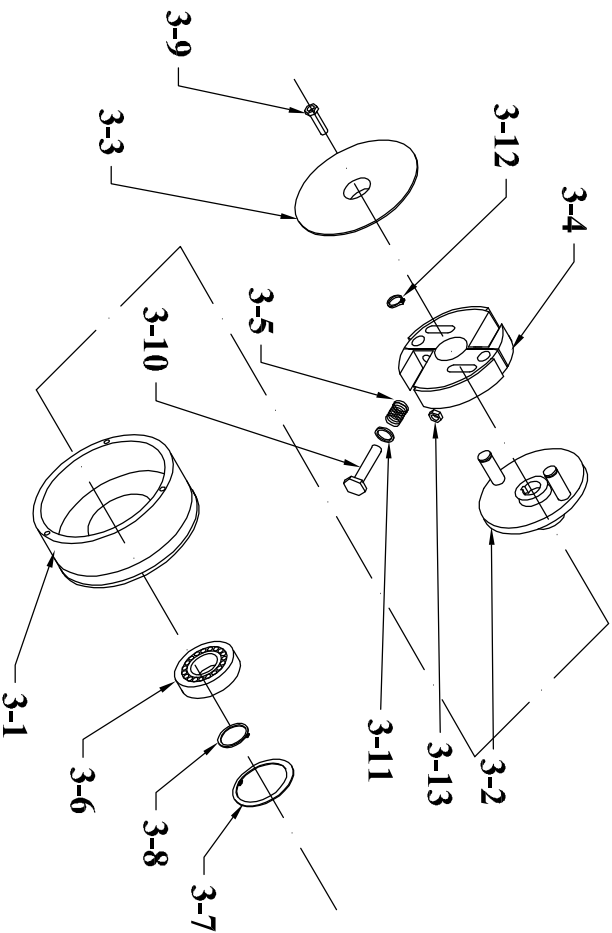

| Poz. | Nazwa detalu | Nr katalogowy lub norma | ilość | |
|------|----------------------------|----------------------------|-------|----|
| | | | szt. | kg |
| 3-1 | Koło sprzęgła | 20/03-01-00.2 | 1 | |
| 3-2 | Zabierak kpl. | 20/03-02-00 | 1 | |
| 3-3 | Pokrywka | 20/03-03-00.1 | 1 | |
| 3-4 | Szczeczka komplet | 10/03-00-04.3 | 1 | |
| 3-5 | Sprężyna mała | 10/03-00-05 | 2 | |
| 3-6 | Łożysko kulk. 6206 ZZ | PN-85/M-86100 | 1 | |
| 3-7 | Pierścień osadczy spr. W62 | PN-81/M-85111 | 1 | |
| 3-8 | Pierścień osadczy spr. Z30 | PN-81/M-85111 | 1 | |
| 3-9 | Śruba M8x35-8-8-Zn | PN-85/M-82105 | 1 | |
| 3-10 | Śruba M6x65-5-8-Zn | PN-85/M-82101 | 2 | |
| 3-11 | Podkładka 6,4-Zn | PN-78/M-82006 | 2 | |
| 3-12 | Pierścień osadczy spr. Z14 | PN-81/M-85111 | 2 | |
| 3-13 | Nakrętka samozab. M6-Zn | PN-85/M-85172 | 2 | |

| | | | | |
|---|-------------------------|---------------|--------|-------|
| A | KATALOG CZĘŚCI WYROBU : | | ZGS-20 | Str.8 |
| | ZMIANA 5 | AKTUALIZACJA: | | |
| | | Styczeń 2006 | | |

Poz. 8 WÓZEK ZGS-20 (20/08-00-00.1)

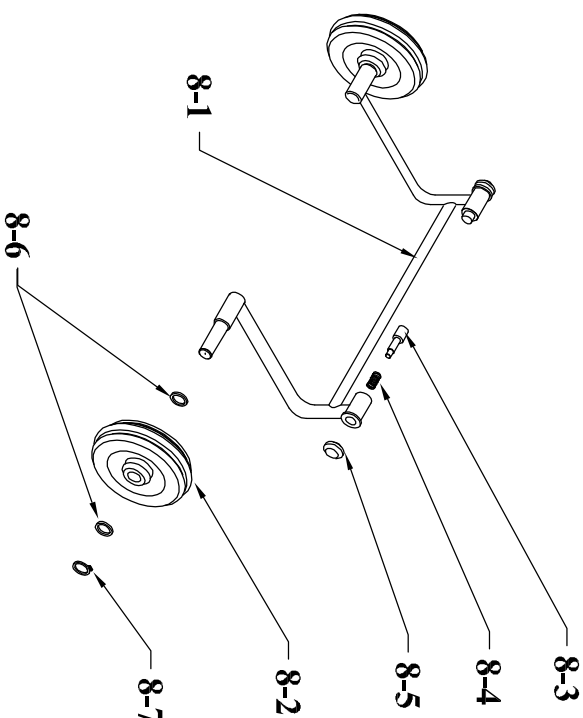

| Poz. | Nazwa detalu | Nr katalogowy lub norma | ilość | |
|------|-----------------------------|----------------------------|-------|----|
| | | | szt. | kg |
| 8-1 | Rama | 20/08-01-00.1 | 1 | |
| 8-2 | Koło FSO 140/50-20 | Zakup | 2 | |
| 8-3 | Rygiel | 12/17-00-02 | 2 | |
| 8-4 | Sprężyna | 12/17-00-04 | 2 | |
| 8-5 | Gałka | 12/17-00-03 | 2 | |
| 8-6 | Podkładka Ø20.2 | 12/17-00-05 | 4 | |
| 8-7 | Pierścień osadczy spr. Z 20 | PN-81/M-85111 | 2 | |

| A | KATALOG CZĘŚCI WYROBU : | | ZGS-20 | Str.7 |
|---|-------------------------|---------------|--------------|-------|
| | ZMIANA 5 | AKTUALIZACJA: | Styczeń 2006 | |

Poz. 7-1 UCHWYT (20/07-01-00)

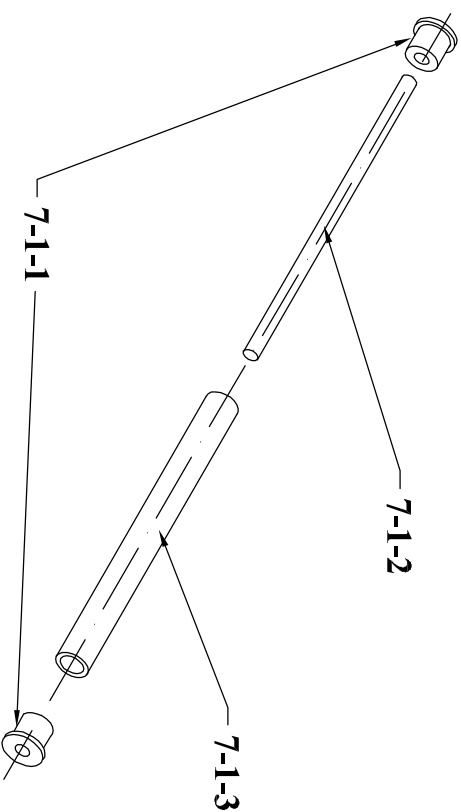

| Poz. | Nazwa detalu | Nr katalogowy lub norma | ilość | |
|-------|----------------|----------------------------|----------|----|
| | | | szt. | kg |
| 7-1-1 | Tuleja | 30/00-11-00.1 | 2 | |
| 7-1-2 | Pręt | 20/07-01-02 | 1 | |
| 7-1-3 | Wąż gumowy Ø35 | zakup | L=375 mm | |

| A | KATALOG CZĘŚCI WYROBU : | | ZGS-20 | Str.4 |
|---|-------------------------|---------------|--------------|-------|
| | ZMIANA 5 | AKTUALIZACJA: | Styczeń 2006 | |

Poz. 4 WIBRATOR (20/04-00-00.4)

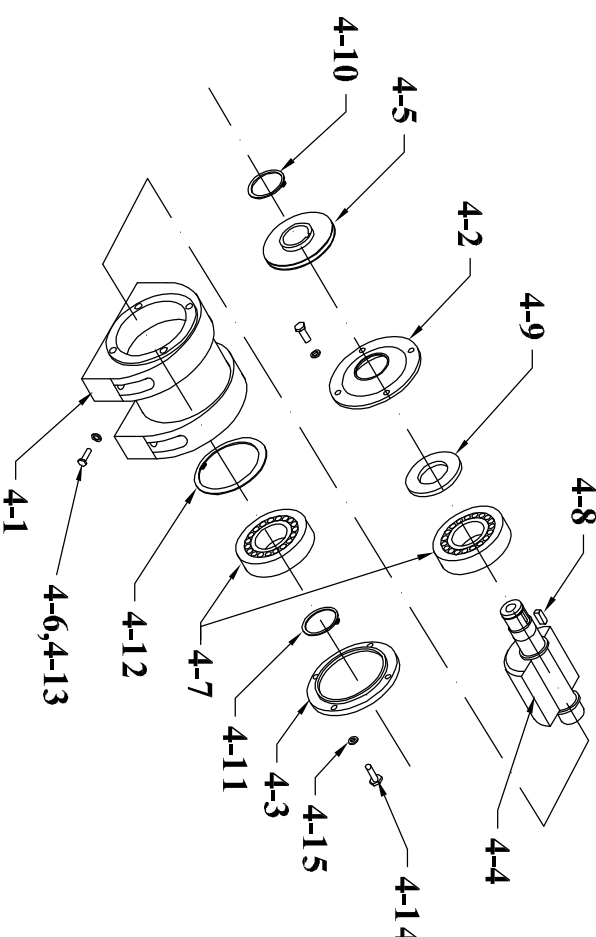

| Poz. | Nazwa detalu | Nr katalogowy lub norma | ilość | |
|------|--------------------------------|----------------------------|-------|----|
| | | | szt. | kg |
| 4-1 | Korpus | 20/04-00-01.3 | 1 | |
| 4-2 | Pokrywa 1 | 20/04-00-02.3 | 1 | |
| 4-3 | Pokrywa 2 | 20/04-00-03 | 1 | |
| 4-4 | Wał | 20/04-04-00.5 | 1 | |
| 4-5 | Koło pasowe | 20/04-00-05.2 | 1 | |
| 4-6 | Podkładka uszczel. Cu | 20/04-00-06 | 1 | |
| 4-7 | Łożysko wał. jednorz. NJ310MC3 | PN-85/M-86100 | 2 | |
| 4-8 | Wpust pryzmat. A8x7x25 | PN-86/M-86180 | 1 | |
| 4-9 | Pierścień uszczel. A45x65x8 | PN-72/M-86694 | 1 | |
| 4-10 | Pierścień osadczy spr. Z35 | PN-81/M-85111 | 1 | |
| 4-11 | Pierścień osadczy spr. Z50 | PN-81/M-85111 | 1 | |
| 4-12 | Pierścień osadczy spr. W110 | PN-81/M-85111 | 1 | |
| 4-13 | Śruba M12x1,5x20-5,8-Zn | PN-85M-82105 | 1 | |
| 4-14 | Śruba M8x25-8,8-Zn | PN-85M-82105 | 8 | |
| 4-15 | Podkładka spr. 8,2-Zn | PN-77/M-82008 | 8 | |

| A | KATALOG CZĘŚCI WYROBU : | | ZGS-20 | Str.5 |
|---|-------------------------|---------------|--------|-------|
| | ZMIANA 5 | AKTUALIZACJA: | | |
| | | Styczeń 2006 | | |

Poz. 6 OSŁONA (20/06-00-00.4)

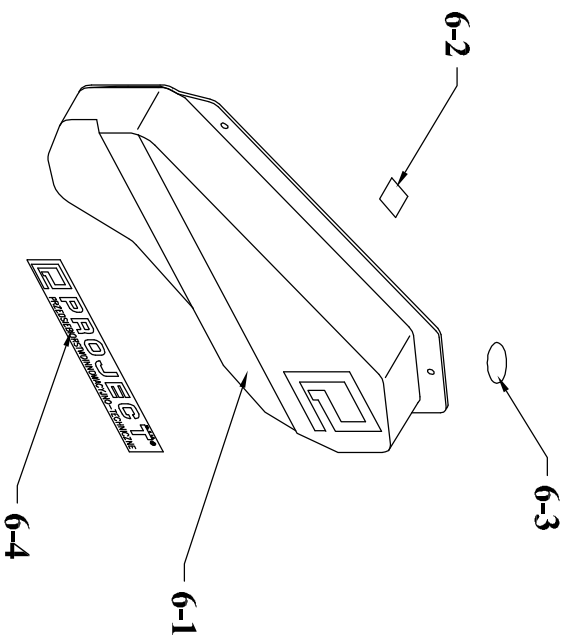

| Poz. | Nazwa detalu | Nr katalogowy lub norma | ilość | |
|------|------------------------|----------------------------|-------|----|
| | | | szt. | kg |
| 6-1 | Osłona – wytłoczka | 20/06-00-01.2 | 1 | |
| 6-2 | 104 dB (nalepka) | NA/01-00-09 | 1 | |
| 6-3 | Słuchawki (nalepka) | NA/01-00-02 | 1 | |
| 6-4 | Nalepka firmowa 45x240 | NA/02-00-06 | 1 | |

| A | KATALOG CZĘŚCI WYROBU : | | ZGS-20 | Str.6 |
|---|-------------------------|---------------|--------|-------|
| | ZMIANA 5 | AKTUALIZACJA: | | |
| | | Styczeń 2006 | | |

Poz. 7 DYSZEL (20/07-00-00.2)

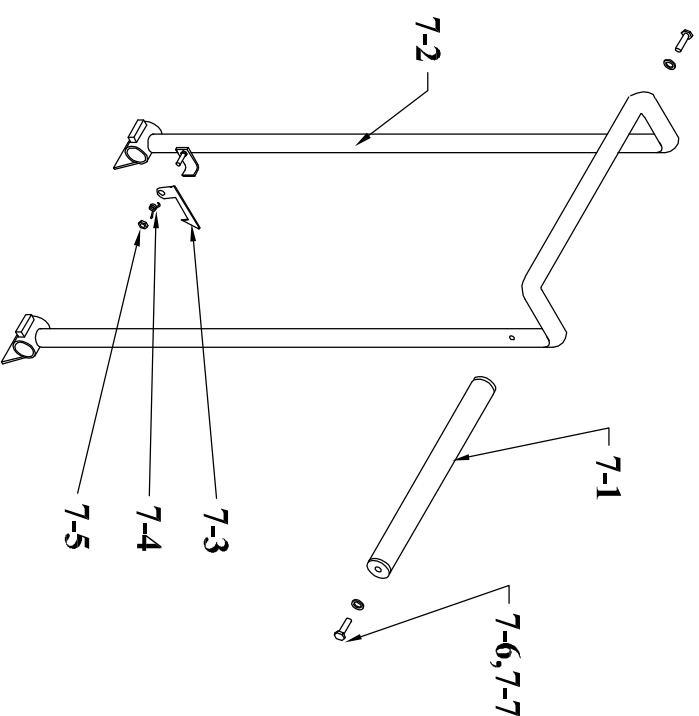

| Poz. | Nazwa detalu | Nr katalogowy lub norma | ilość | |
|------|-------------------------|----------------------------|-------|----|
| | | | szt. | kg |
| 7-1 | Uchwyt | 20/07-01-00 | 1 | |
| 7-2 | Dyszel - stelaż | 20/07-02-00.2 | 1 | |
| 7-3 | Rygiel blokady | 12/07-03-00 | 1 | |
| 7-4 | Sprężyna | 12/17-00-04 | 1 | |
| 7-5 | Nakrętka samozab. M6-Zn | PN-85/M-85172 | 1 | |
| 7-6 | Podkładka 8,4-Zn | PN-78/M-82006 | 2 | |
| 7-7 | Śruba M8x50-5.8-Zn | PN-85/M-82101 | 2 | |